XII Fórum Economia& Finanças

Diversificação Económica e Mercados Financeiros

TEMA:

"DIVERSIFICAÇÃO ECONÓMICA E MERCADOS FINANCEIROS"

ABANC

ASSOCIAÇÃO ANGOLANA DE BANCOS

25 ANOS

XII Fórum Economia& Finanças
Diversificação Económica e Mercados Financeiros

MORATO CUSTÓDIO

EMPREENDEDOR DA ECONOMIA DIGITAL

Secretário Geral da Associação Angolana de Startups e Enterpreendedorismo Digital (AASED)

Após passar mais de uma década no meio corporativo, aprendendo sobre gestão e serviços de TI, gestão de projetos, operações e gestão de atendimento ao cliente trabalhando para empresas multinacionais, decidiu dedicar a sua vida à inclusão digital e financeira.

Atualmente, está a desenvolver novos empreendimentos comerciais com uma forte componente de responsabilidade social, com o objetivo de disponibilizar ao mercado um dispositivo, acesso gratuito à internet e plataformas de tecnologia financeira para acelerar a adoção de tecnologia e iniciativas de desenvolvimento africano, aplicando quase 20 anos de experiência.

MORATO CUSTÓDIO
EMPREENDEDOR DA ECONOMIA DIGITAL

TECNOLOGIA, INOVAÇÃO FINANCEIRA E TRANSFORMAÇÃO DIGITAL AO SERVIÇO DA DIVERSIFICAÇÃO DA ECONOMIA

O que faço:

- **Fundador e Director Executivo @ LPe (Fábrica de Telemóveis)**
- **Director de Estratégia @ WiConnect (WiFi marketing e Analítica de Dados)**
- **Fundador e Director Executivo @ LWEI (KB para Fintech)**
- **Secretário Geral @ Associação Angolana de Startups e Empreendedorismo Digital,**

VAMOS CONVERSAR!

TECNOLOGIA, INOVAÇÃO FINANCEIRA E TRANSFORMAÇÃO DIGITAL AO SERVIÇO DA DIVERSIFICAÇÃO DA ECONOMIA

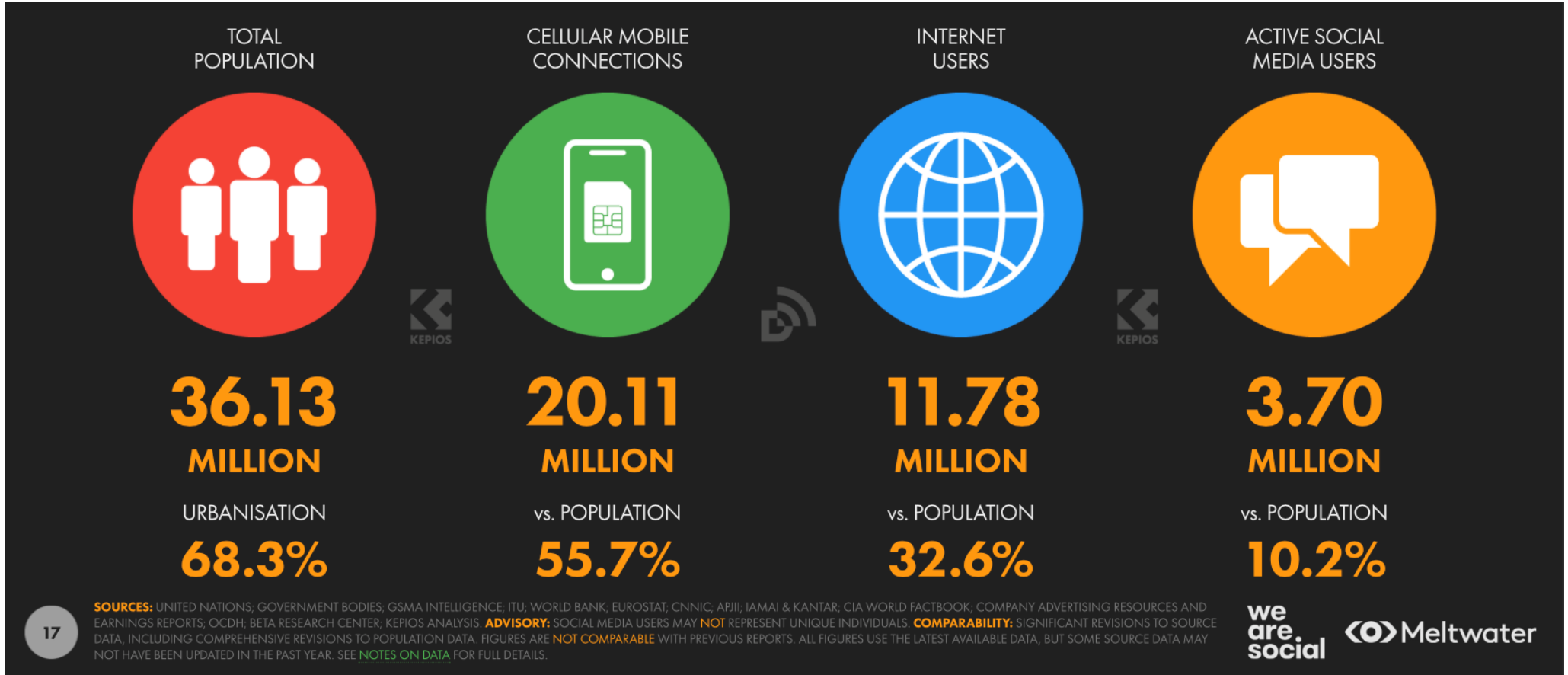

MORATO CUSTÓDIO

EMPREENDEDOR DA ECONOMIA DIGITAL

TECNOLOGIA, INOVAÇÃO FINANCEIRA E TRANSFORMAÇÃO DIGITAL AO SERVIÇO DA DIVERSIFICAÇÃO DA ECONOMIA

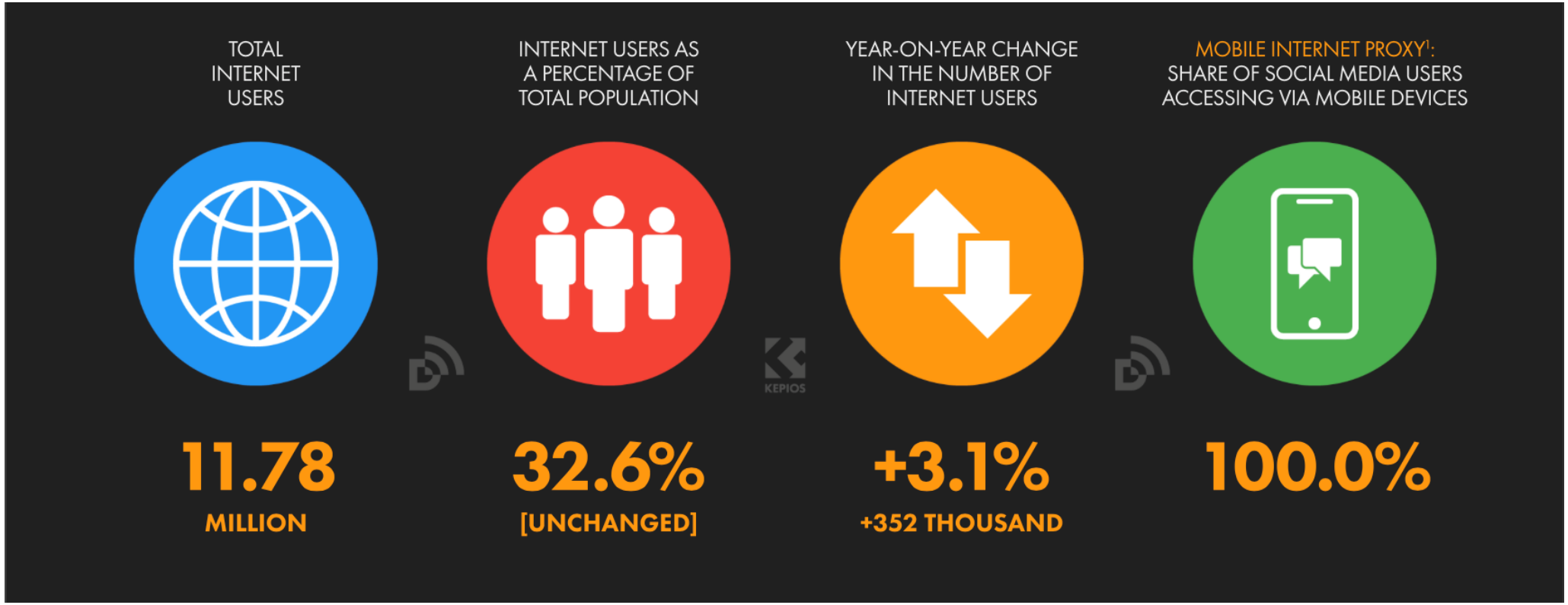

MORATO CUSTÓDIO

EMPREENDEDOR DA ECONOMIA DIGITAL

TECNOLOGIA, INOVAÇÃO FINANCEIRA E TRANSFORMAÇÃO DIGITAL AO SERVIÇO DA DIVERSIFICAÇÃO DA ECONOMIA

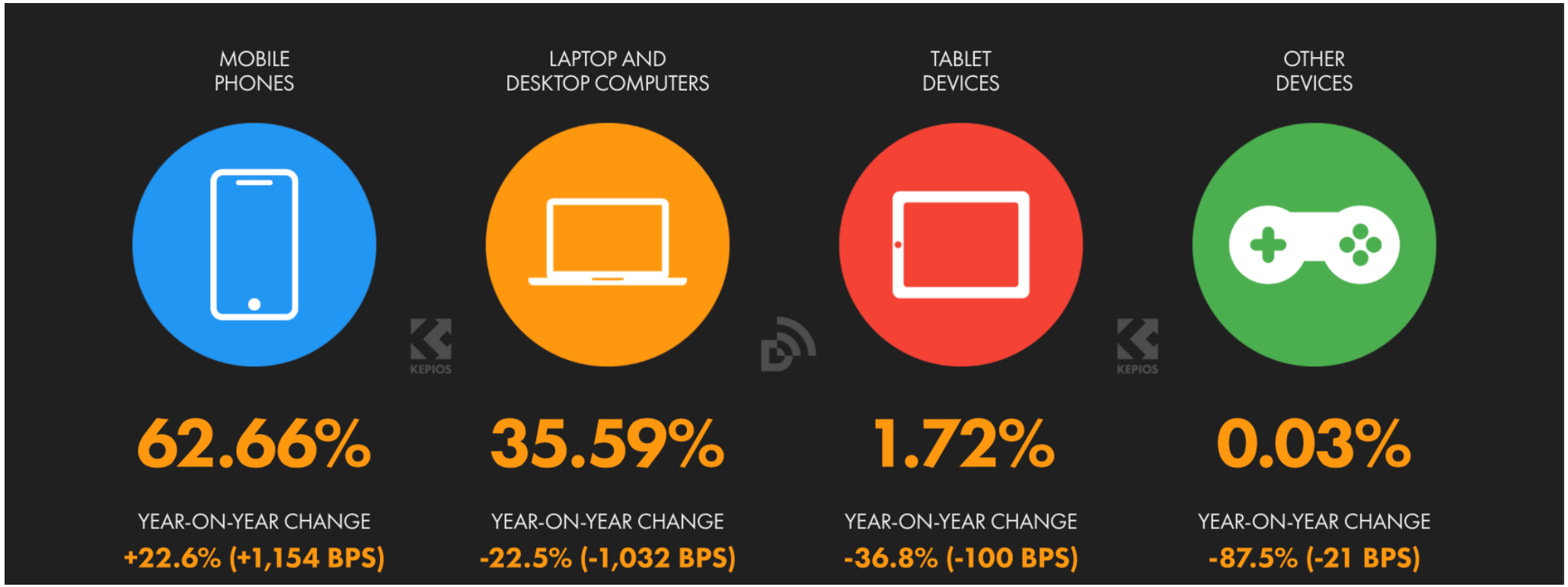

TECNOLOGIA, INOVAÇÃO FINANCEIRA E TRANSFORMAÇÃO DIGITAL AO SERVIÇO DA DIVERSIFICAÇÃO DA ECONOMIA

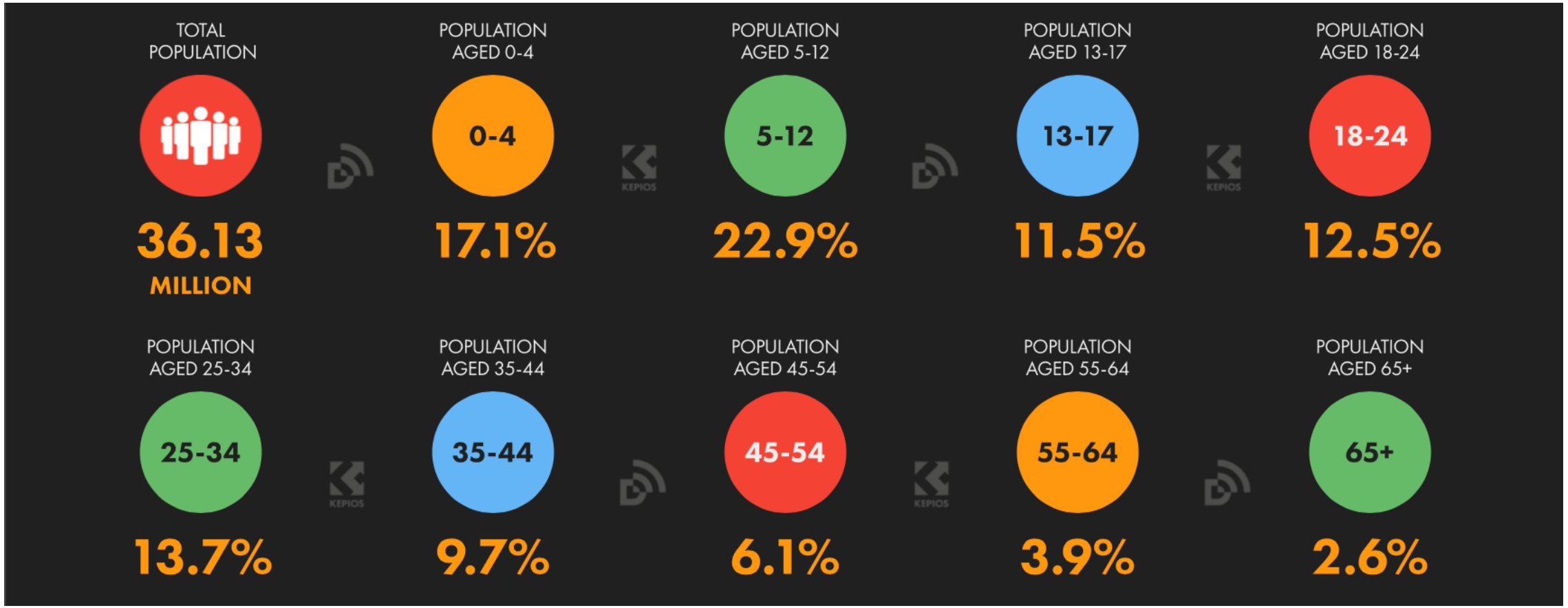

TECNOLOGIA, INOVAÇÃO FINANCEIRA E TRANSFORMAÇÃO DIGITAL AO SERVIÇO DA DIVERSIFICAÇÃO DA ECONOMIA

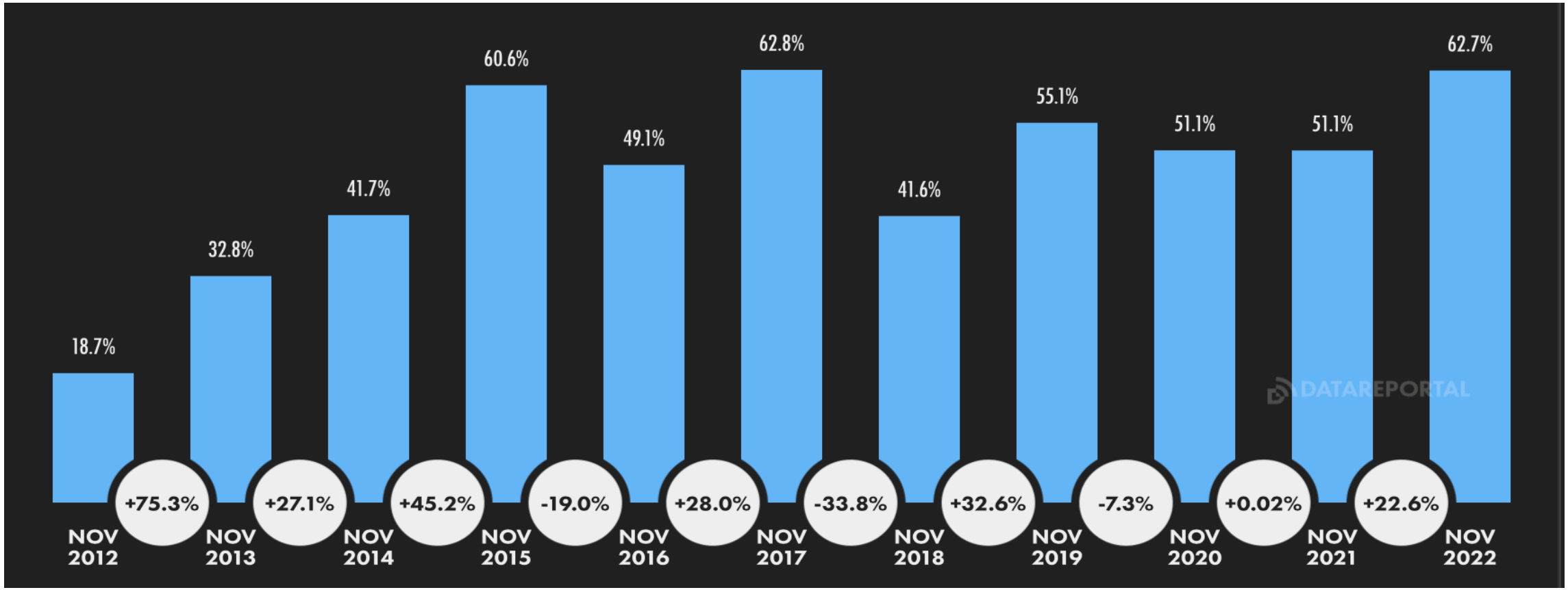

MORATO CUSTÓDIO
EMPREENDEDOR DA ECONOMIA DIGITAL

TECNOLOGIA, INOVAÇÃO FINANCEIRA E TRANSFORMAÇÃO DIGITAL AO SERVIÇO DA DIVERSIFICAÇÃO DA ECONOMIA

Kenya opens its first smartphone factory with retail prices starting from KSh 7,499

Victoria Fakiya · October 30, 2023 · 1 min read

Zambia Announces Local Smartphone Manufacturing Facility.

by Sylvia Duruson
23 days ago

510 Views

XII Fórum Economia& Finanças
Diversificação Económica e Mercados Financeiros

MORATO CUSTÓDIO
EMPREENDEDOR DA ECONOMIA DIGITAL

TECNOLOGIA, INOVAÇÃO FINANCEIRA E TRANSFORMAÇÃO DIGITAL AO SERVIÇO DA DIVERSIFICAÇÃO DA ECONOMIA

Fábrica de telemóveis montou 15 mil aparelhos em menos de um ano

A fábrica de telemóveis, tablets e computadores foi inaugurada em Outubro de 2020 e, em menos de um ano, já conseguiu atingir cerca de 15 por cento da sua capacidade instalada, correspondente a 100 mil aparelhos por ano. Feitas as contas, até ao momento, a fábrica, localizada na Zona Económica Especial (ZEE) Luanda-Bengo, montou cerca de 15 mil telemóveis.

TATIANA COSTA
19 de Fevereiro, 2021

PARADA DESDE ABRIL DE 2020

Fábrica Lisa Pulsaris retoma em Março

Apanhada de surpresa pela Covid-19, a empresa de montagem de telemóveis teve de suspender a actividade por não ter matéria-prima. Ultrapassadas as dificuldades, director executivo acredita que vão retomar em Março.

XII Fórum Economia& Finanças
Diversificação Económica e Mercados Financeiros

MORATO CUSTÓDIO
EMPREENDEDOR DA ECONOMIA DIGITAL

TECNOLOGIA, INOVAÇÃO FINANCEIRA E TRANSFORMAÇÃO DIGITAL AO SERVIÇO DA DIVERSIFICAÇÃO DA ECONOMIA

Angola terá fábrica de telemóveis a partir de 2024

Lúcia Domingos
13/06/2023

Empresa angolana vai produzir telemóveis em Luanda, com investimento de 8,5 milhões USD

REDACÇÃO 16/9/2017

MORATO CUSTÓDIO
EMPREENDEDOR DA ECONOMIA DIGITAL

TECNOLOGIA, INOVAÇÃO FINANCEIRA E TRANSFORMAÇÃO DIGITAL AO SERVIÇO DA DIVERSIFICAÇÃO DA ECONOMIA

Google to discontinue its free public WiFi initiative in all its markets starting this year

Oluwanifemi Kolawole · February 17, 2020 · 2 min read

XII Fórum Economia& Finanças
Diversificação Económica e Mercados Financeiros

MORATO CUSTÓDIO
EMPREENDEDOR DA ECONOMIA DIGITAL

TECNOLOGIA, INOVAÇÃO FINANCEIRA E TRANSFORMAÇÃO DIGITAL AO SERVIÇO DA DIVERSIFICAÇÃO DA ECONOMIA

WiConnect

We provide Wi-Fi solutions for Marketing, Advertising and Networking

Everything we do is Wi-Fi. We have the know-how to offer our partners and customers incredible end-to-end wireless solutions.

Presente nas 18 províncias de Angola e mais de 520.000 beneficiários em Africa

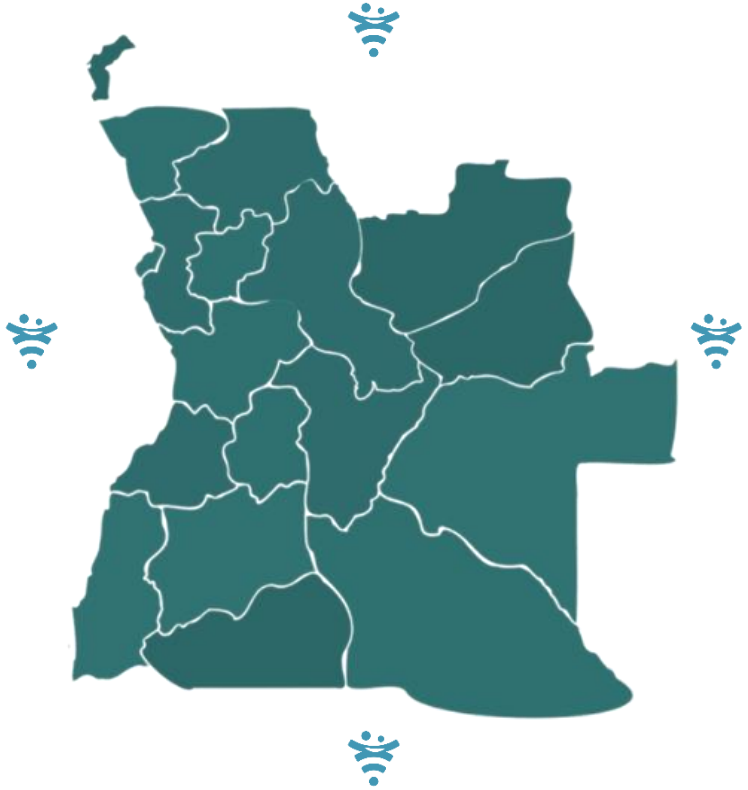

ECOSISTEMA STARTUP E A DIVERSIFICAÇÃO DA ECONOMIA

Ambiguidade Legal

- **Definição:** Falta de definição de Startup e demais *stakeholders* do ecossistema do empreendedorismo digital, no actual ordenamento jurídico de Angola.
- **Supervisão:** Ambiguidade no orgão de tutela que supervisiona e regula a actividade das startups.

Acesso a capital

- **Financiamento:** Falta de instrumentos de financiamento directo para startups, tanto de iniciativas privadas ou públicas.
- **Fundos Públicos:** Ausência de um fundo para financiamento de startups, na fase inicial de desenvolvimento bem como, servir de garantia para acesso a financiamentos privados para a fase de crescimento e escala.

Carga Fiscal

- **Impostos**: O modelo actual de cobrança de impostos, não abarca o **modelo de negócio** da generalidade das startups (ex. uma startup de mobilidade urbana, paga imposto duplicado, sendo, 1) pela prestação do serviço e 2) pelo pagamento da comissão do motorista).
- ***Compliance:*** Complexidade do sistema tributário actual, para garantia de conformidade das startups perante as suas obrigações fiscais com o estado.

Acesso ao mercado

- **Contratação Pública:** Os requisitos do actual modelo de contratação pública de bens e serviços, exclui por definição as startups e torna o acesso a esse mercado impossibilitado.

ANALOGIA DO ELEFANTE

MORATO CUSTÓDIO
EMPREENDEDOR DA ECONOMIA DIGITAL

COLABORAÇÃO EFECTIVA É O CAMINHO PARA A DIVERSIFICAÇÃO DA ECONOMIA

Consulte o Relatório Anual da ABANC ano 2022.

https://www.abanc.ao/content/files/abanc_relatorio_anual_2022.pdf

XII Fórum Economia& Finanças

Diversificação Económica e Mercados Financeiros

Responda ao nosso inquérito de satisfação, a sua opinião é fundamental para nós.

Siga-nos nas nossas redes sociais:

XII Fórum Economia& Finanças

Diversificação Económica e Mercados Financeiros

OBRIGADO!

ABANC

ASSOCIAÇÃO ANGOLANA DE BANCOS

25 ANOS